

## **Programma**

*Ingresso alunni ore 9,00 termine delle attività ore 12,00*

*Dalle ore 9.15 alle ore 10.30:  
accoglienza genitori classi quinte*

*I genitori degli alunni frequentanti  
l'Istituto sono invitati a scuola  
a partire dalle ore 10.30  
per  
visitare la mostra dei lavori natalizi  
realizzati dagli alunni  
(nell'area coperta all'ingresso);  
assistere alle attività, nelle singole classi,  
come indicato nel diario di ciascun alunno.*

*L' Associazione Genitori  
provvederà ad offrire il panettone augurale  
nelle singole classi.*

Istituto Secondario di Primo Grado  
B.Croce—E.Farè  
Via Mariani 1—Via Caravaggio 1  
LISSONE

**17 dicembre 2011**  
**open day - Istituto Croce-Farè**

*La Preside e tutto il personale della scuola augurano un lieto Natale.*



Si avvisa che sabato 17 è considerato giornata scolastica e pertanto l'eventuale assenza è da giustificare.



**Aula informatica—dalle 9 alle 11**  
Classe IIID - Prof.ssa Angioletti  
Dimostrazione laboratoriale

In laboratorio di scienze  
Esperimenti—Prof. Arnaboldi  
Gruppi misti tutte le classi

In Aula Magna  
Dalle 9 alle 11  
Proiezione di video su  
esperienze didattiche—  
Prof.ssa Siracusa



Aula di Arte ala nord  
dalle ore 9 alle ore 11  
"rielaborazioni d'artista" -  
prof.ssa Condello—classi  
IIIA—IIIB—IIID -IIIE

Tutti i genitori potranno assistere a presentazioni di lavori o brevi performance nelle aule delle classi secondo avviso nel diario.



## Programma

ore 9.00 ingresso degli studenti  
ore 12.00 termine delle attività

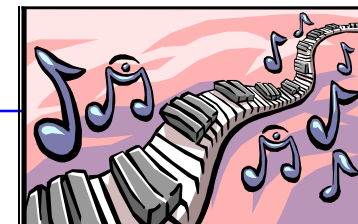

### **CLASSI IN CONCERTO**

**In aula musica—Prof.ssa Ventura**

Dalle 9.30

**IIB-IIIB-IIIA**

**Aula mensa—Prof.ssa Ronchi**

Dalle 9,45 ID—IIIF -IF—IIC—IC—IIIC

**In classe**

Ore 11—IE brani al flauto

### **IN PALESTRA**

La classe IIIC presenta

"I migliori anni" spettacolo teatrale  
per gli alunni delle quinte elementari  
(ore 10.00)

Performance di ballo—gruppo misto classi  
terze—Prof. Bella—ore 11.00



**A cura dell'Associazione Genitori**

Panettone augurale alle singole classi