

17 dicembre 2011 open day - Scuola Croce-Farè

La Preside e tutto il personale della scuola augurano un lieto Natale.

Plesso B.Croce

Programma

Ingresso alunni ore 8,55-termine delle attività ore 12,00

I genitori degli alunni frequentanti l'Istituto sono invitati a scuola a partire dalle ore 10.,30

Sul palco del primo piano:

Ore 10.30 narrazione recitata "La nostra Iliade" a cura della classe II A

Ore 11.00 saggi musicali del laboratorio della prof.ssa Carta

In palestra:

10,30 saggio ginnico a cura degli alunni delle classi seconde coordinate dal prof. Bratovich

In Aula Magna:

Ore 10,30—immagini di scuola e di sport a cura della prof.ssa Mariani

Sono aperti i banchi del laboratorio di ceramica e di arte, il banco vendita dei prodotti del mercato equosolidale, la pesca di beneficenza e le altre attività organizzate dall'Associazione Genitori che offrirà un rinfresco alle 11,30.



Si avvisa che sabato 17 è considerato giornata scolastica e pertanto l'eventuale assenza è da giustificare.

Istituto Secondario di Primo Grado
B.Croce—E.Farè
Via Mariani 1—Via Caravaggio 1
LISSONE
Tel 039-481325

In PALESTRA dalle 10,30 alle 11,30

Saggio di educazione motoria

A cura delle classi seconde coordinate dal

Prof. Bratovich



In AUDITORIUM "Aula Lomi"

Dalle 10,30

**Proiezioni sulle attività didattiche svolte
nell'ultimo anno scolastico**

Durante la mattinata sarà possibile assistere
all'estrazione dei biglietti della Lotteria (ore 10.30) in
PALESTRA
e accedere ai BANCHI DI ESPOSIZIONE dei manufatti
del LABORATORIO ARTISTICO

dalle 11.00

RINFRESCO offerto dall'ASSOCIAZIONE GENITORI

Ore 12 chiusura

Programma

ore 9,00 ingresso degli studenti

ore 12,00 termine delle attività

Palco del Primo Piano

Ore 10,30 narrazione recitata a cura della classe IIA "La nostra Iliade" - prof. Mottadelli

Ore 11,00 saggio musicale a cura del laboratorio coordinato dalla Prof.ssa Carta

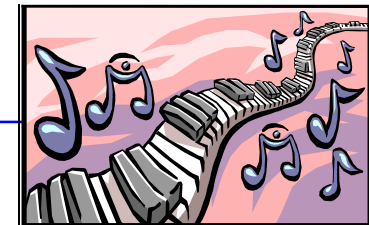

Per i GENITORI CLASSI QUINTE ELEMENTARI:

Ingresso ore 9,15

ritrovo nell'atrio e accoglienza in Aula magna—1° piano

Visita al	laboratorio di informatica	1° piano
	Laboratorio di scienze	2° piano
	Laboratorio di creta	1° piano
	Aula LIM	1° piano
	Palestra e refezione	piano terreno e interrato